

安心・安全に使うためのやさしいスマートフォン講座

スマホを利用する上では、ウイルス感染やフィッシング詐欺等、さまざまなセキュリティリスクがあります。「自分は大丈夫！」と思っている人ほど、セキュリティ対策をおろそかにしがちです。

全2回講座で、スマートフォンの基本的なセキュリティ対策(パスワード管理・OSアップデートの重要性・2段階認証・フィッシング詐欺対策)を学びます。「インストール」・「アップデート」等の初心者がつまづく用語等も安全な使い方あわせて、わかりやすく解説します。

スマホを安心安全に使うためにご自身のスマホを見直してみませんか？

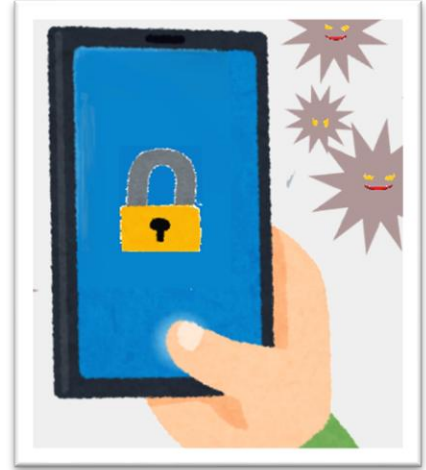

イメージ

開催日: 6月17日・24日(全2回、全て火曜日)
時間: 午後2時～3時半
場所: 堺市立健康福祉プラザ 4階クラフトルーム
定員: 10名(※申込多数時抽選)
対象: 小学生以上
参加費: 500円
持ち物: ご自身のスマートフォン、筆記用具
※最下段の【確認事項】を必ずご確認いただき、
をいれてください。

(申込締切) 5月15日(木)まで**必着**
 (申込方法) 直接窓口、TEL、FAX、郵送、メールのいずれかの方法で下記の必要情報を「市民交流センター」までお申し出ください。平日夜間(午後5時半～9時)・土・日・祝はFAX・メールのみの受付となります。
 ・郵送 〒590-0808 堺市堺区旭ヶ丘中町 4-3-1
 堺市立健康福祉プラザ 市民交流センター
 ・電話 072-275-5017
 ・FAX 072-243-0330
 ・Email simin-kouryuu@sakai-kfp.info
※裏面の注意事項も必ず、お読みください

安心・安全に使うためのやさしいスマートフォン講座 申込用紙

フリガナ				年齢	※小学生以上対象
氏名					
フリガナ					
住所	〒 -				
TEL	() -	FAX	() -		
障害の有無	(ある ・ ない) ※該当する方に○をつけてください				
	障害名、等級などを記載してください。 ()				
※上記の方が以下の項目①～②のいずれかに当てはまる場合は、介助者の氏名をご記入ください。(1名のみ) 介助者はご本人と1人分の材料で協力して作業して頂きますので、ご了承ください。 ①障害があるため、1人での作業が難しく、協力して行う必要がある場合 ②小学生					
フリガナ					
介助者氏名					
○特記事項	※特に配慮を要する場合は、具体的にご記入ください。 聴覚障害があり、手話通訳・要約筆記が必要な場合は、申込時にお申し出ください。				
【確認事項】※必ずご確認いただき、下記に☑をいれてください。					
①当選者にのみ、5月26日頃までに参加決定通知文を郵送します。落選者には結果通知は郵送いたしません。					
②当選決定後に辞退される場合は、6月9日(月)までに連絡してください。それ以降の辞退の連絡は材料代をご負担いただく場合があります。					
☐ ①・②について、了解しました					

注意事項（※必ず、ご一読ください）

- ①申込用紙にご記入いただいた個人情報ならびに主催者が撮影した写真・映像等は、個人情報保護関係法令を遵守し、参加調整事務及び当センターの情報誌、ホームページの掲載、健康福祉プラザにおける事業報告の掲示のみに使用し、それ以外の目的には使用いたしません。
- ②参加費は、初回時に全額をお支払いください。分割や後日払いは不可。受領した材料費は、いかなる理由があっても返金できません。
- ③小学生が参加される場合は、介助者の同伴（※1名のみ）が必要です。
- ④万が一、怪我をされた場合、保険証が必要になる可能性がありますので、教室参加時にはご携帯ください。（写しでも可）
- ⑤申込多数の場合は、障害のある方の参加枠を増やし、抽選いたします。
- ⑥当選確定後に辞退される場合は、6月9日（月）までに連絡してください。それ以降の辞退の連絡は、材料費をご負担いただきます。
- ⑦メールまたはFAXでお申し込みの方は、申込締切日までに受付確認のご連絡をいたします。万が一、受付確認の連絡がない場合は、受付が完了していない可能性があるため、お問い合わせください。また、市民交流センターからのメールを受信できるメールアドレスにて、お申し込みください。
- ⑧申込多数の場合は、抽選となります。当選者にのみ、5月26日頃までに市民交流センターから参加決定通知文を郵送いたします。落選者には結果通知は郵送いたしません。
- ⑨障害のある方で介助者を必要とする場合は、介助者の同伴（※1名のみ）が可能です。
- ⑩ご家族やご友人と一緒に受講を希望されても、別々での抽選となります。
- ⑪私事都合や体調不良等で、お休みされた場合の作品制作や材料のお渡しはできません。
- ⑫安全管理上、お子様同伴の参加はご遠慮ください。（※当選した応募者及び介助者のみ、参加可能です。）

交通アクセス

- JR 阪和線「百舌鳥」駅下車西へ 1.4 km
- JR 阪和線「上野芝」駅下車西へ 1.3 km
- 南海高野線「堺東」駅より
 - 南海バス(泉ヶ丘駅行き)乗車「旭ヶ丘」バス停下車すぐ
 - 南海バス(光明池駅行きなど)乗車「塩穴通」バス停下車南東 500m

有料駐車場（地下1階）

60分/100円
 (最大料金 600円)
 ※ただし、一時間までは無料
 ※障害者手帳所持者等は無料



お申込み・お問合せ

堺市立健康福祉プラザ 市民交流センター
 住所：590-0808 大阪府堺市堺区旭ヶ丘中町4-3-1
 電話072-275-5017 F a x:072-243-0330
 E-MAIL : simin-kouryuu@sakai-kfp.info

プラザの事業をサポートしていただけるボランティアを募集しています！

健康福祉プラザでは、スポーツセンターの教室や市民交流センターのイベント、生活リハビリテーションセンターの訓練などをサポートしていただけるボランティアを募集しています。ぜひご協力ください！

センター職員記入欄

一緒に受講希望する方の氏名 (※別々での抽選になります。 右記の方の申込書も併せて、 提出してください。)	氏名：
上記の方が落選して、 ご本人が当選した場合	<input type="checkbox"/> そのまま当選を希望します <input type="checkbox"/> 一緒に落選にしてもかまいません。
備 考	
受付日時と方法	月 日 : <input type="checkbox"/> 直接 <input type="checkbox"/> 電話 <input type="checkbox"/> FAX <input type="checkbox"/> Email <input type="checkbox"/> 郵送
受 付 者 名	